

Conoscere e Curare il Cuore

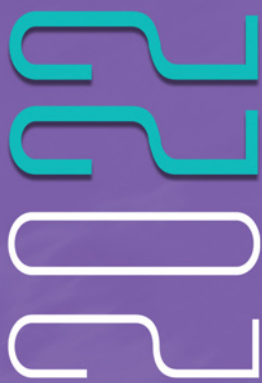

39° Congresso di Cardiologia
del Centro per la Lotta contro l'Infarto - Fondazione Onlus

*Di un Congresso si deve precisare la finalità.
"Conoscere e Curare il Cuore" è un Congresso
su problemi di diagnostica e terapia in cardiologia.
Esso volutamente privilegia gli aspetti
clinico-pratici sulla ricerca teorica.
È stato detto che la vera essenza del progresso
è la costante verifica del certo.*

*Questo Congresso è il contributo culturale
che il Centro per la Lotta contro l'Infarto
Fondazione Onlus
offre, ogni anno, ai cardiologi italiani*



F I R E N Z E
Fortezza da Basso

20 - 21 - 22 - 23 ottobre 2022

PROGRAMMA AVANZATO

Coordinamento
Francesco Prati

Segreteria
Centro per la Lotta contro l'Infarto S.r.l.
Via Pontremoli 26 - 00182 Roma
Tel: 06 3218205 - 06 3230178
Fax: 063221068

e-mail: segreteriaacc@centrolottainfarto.com
www.centrolottainfarto.com



I Sessione

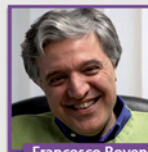

Francesco Bovenzi

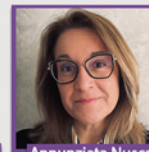

Annunziata Nusca

Moderatori

Francesco Bovenzi, *Lucca*
Annunziata Nusca, *Roma*

14.30 Quando la sindrome di Brugada è a rischio di morte improvvisa: aspetti clinici ed anatomici
Filippo Stazi, *Roma*



Filippo Stazi

14.45 L'angioplastica si raffina ma il bypass non va in soffitta
Ruggero De Paulis, *Roma*



Ruggero De Paulis

15.00 Incertezze terapeutiche: primo riscontro di fibrillazione atriale in corso di sindrome coronarica acuta
Davide Capodanno, *Catania*



Davide Capodanno

15.15 Discussione



VULNERABLE PLAQUE MEETING

Introduzione

Francesco Prati, *Roma*



Eloisa Arbustini



Alberto Boi



Dionigi Fischetti



Italo Porto



Francesco Prati



Maurizio Turturo

Panelists:

Eloisa Arbustini, *Pavia*
Alberto Boi, *Cagliari*
Dionigi Fischetti, *Lecce*
Italo Porto, *Genova*
Francesco Prati, *Roma*
Maurizio Turturo, *Bari*



Massimo Fineschi

15.30 Ricerca della placca vulnerabile:
di nuovo in auge?
Massimo Fineschi, *Roma*



Ugo Limbruno

15.38 Perché preferisco lo studio funzionale
Ugo Limbruno, *Grosseto*



Franco Fabbicchi

15.46 Perché preferisco la valutazione con OCT
Franco Fabbicchi, *Milano*



Flavio Giuseppe Biccirè

15.54 Lo studio INTER-CLIMA: razionale e disegno
Flavio Giuseppe Biccirè, *Roma*

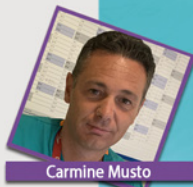

Carmine Musto

16.02 Lo studio INTER-CLIMA: risultati preliminari
Carmine Musto, *Roma*



Nevio Taglieri

16.10 Serve una metodica non invasiva:
potenzialità della TAC-PET
Nevio Taglieri, *Bologna*

16.18 Discussione

16.40 Intervallo



GIOVEDÌ 20 OTTOBRE

Il Sessione



Carlo Di Mario



Laura Gatto

Moderatori

Carlo Di Mario, Firenze

Laura Gatto, Roma



Paolo Calabrò

17.00 Riduzione degli eventi cerebrovascolari e periferici con PCSK9 inhibition. Dipende solo dall'abbassamento del LDL?
Paolo Calabrò, Caserta



Matteo Cameli

17.15 Lo strain ecocardiografico: perché si impiega sempre di più?
Matteo Cameli, Siena



Paolo Golino

17.30 E' possibile che l'angioplastica non migliori la qualità di vita nell'angina stabile?
Paolo Golino, Napoli

17.45 Discussione

18.00 - 19.00

CASI CLINICI

E VOI COSA FARESTE ?

Moderatori:

Gian Franco Pasini, Gavardo - BS

Elisabetta Ricottini, Roma



Gian Franco Pasini



Elisabetta Ricottini

1. Una scelta anomala
Sara Amicone, Bologna
2. Non giudicate dalle apparenze.... Ma dalle sparizioni....
Luigi Colarusso, Messina
3. Cosa si nasconde dietro al soprasslivellamento del tratto ST
Francesca Bodega, Bologna
4. Break a leg, don't break the heart!
Carla Rochira, Catania

VENERDÌ 21 OTTOBRE

MINI COURSE

- **09.00 - 10.30** TECNICA E APPLICAZIONI CLINICHE DEL LONGITUDINAL STRAIN ECOCARDIOGRAFICO
Matteo Cameli, Siena
- **11.00 - 12.30** TAVI
Carmelo Sgroi, Catania
- **14.30 - 16.00** VENTILAZIONE POLMONARE IN UNITÀ CORONARICA
Marco Marini, Ancona
- **16.30 - 18.00** RISONANZA MAGNETICA IN CARDIOLOGIA
Gianluca Pontone, Milano



08.30 Saluto ai partecipanti

III Sessione



Alessandro Distante



Giancarlo Piovaccari

Moderatori
Alessandro Distante,
Mesagne - BR
Giancarlo Piovaccari, *Rimini*



Ottavio Alfieri

08.45 Approccio chirurgico alla valvulopatia mitro-tricuspidalica: regole di buon vicinato
Ottavio Alfieri, *Milano*



Claudio Ferri

09.00 La deficienza di ferro nello scompenso cardiaco: diagnosi e ripercussioni cliniche
Claudio Ferri, *L'Aquila*



Riccardo Cappato

09.15 I tanti No all'impiego degli antiaritmici di classe IC. Non saranno state troppo severe le linee guida?
Riccardo Cappato, *Sesto San Giovanni - MI*



Massimo Volpe

09.30 L'enigma dell'ipertensione arteriosa resistente: dalle soluzioni semplici (cambiamento dello stile di vita) a quelle aggressive (ablazione delle arterie renali)
Massimo Volpe, *Roma*

09.45 Discussione

10.05 Consegna Premio Pier Luigi Prati



IV Sessione



Francesco Grigioni



Francesco Versaci

Moderatori
Francesco Grigioni, *Roma*
Francesco Versaci, *Latina*

10.15 Implicazioni cliniche del rilievo di fibrosi alla risonanza magnetica cardiaca
Gianluca Pontone, *Milano*



Gianluca Pontone

10.30 Impiego della terapia ipolipemizzante: le linee guida, i farmaci o il paziente?
Claudio Borghi, *Bologna*



Claudio Borghi

10.45 ICTUS ischemico in assenza di fibrillazione atriale documentata. C'è chi potrebbe beneficiare della terapia anticoagulante?
Giuseppe Di Pasquale, *Bologna*



Giuseppe Di Pasquale

11.00 Inquinamento e rischio coronarico: quanto conta?
Raffaele De Caterina, *Pisa*



Raffaele De Caterina

11.15 Discussione

11.45 Intervallo

12.10 - 12.40

Letture



Davide Capodanno

PASSATO, PRESENTE E FUTURO DELLA TERAPIA ANTIAGGREGANTE
Davide Capodanno, *Catania*
Introduzione di
Laura Gatto, *Roma*



Laura Gatto



12.40 - 13.10

Lettura

UN APPROCCIO INTENSIVO, RAPIDO, PRECOCE
CON I PCSK9i: LE NUOVE SOGLIE LDL E LE RECENTI
EVIDENZE SULLA STABILIZZAZIONE DELLA PLACCA

Paolo Calabrò, *Caserta*

Introduzione di **Ciro Mauro**, *Napoli*

12.45 - 14.15

Luncheon Panel

LA RICERCA (CHE) CONTINUA PER NUOVE SOLUZIONI
NEI PAZIENTI CON MALATTIE CARDIOVASCOLARI

Moderatore: **Pasquale Caldarola**, *Bari*

12.45 Pazienti fibrillanti e vulnerabili: come proteggerli
in sicurezza

Letizia Riva, *Bologna*

13.15 La sfida della sopravvivenza nei pazienti con malattia
aterosclerotica multidistrettuale:

le risposte con il dosaggio vascolare di Rivaroxaban

Leonardo De Luca, *Roma*

13.45 Nuovo target terapeutico nella gestione
del paziente con scompenso in fase di riacutizzazione:
ruolo di Vericiguat

Nadia Aspromonte, *Roma*

14.00 **Discussione**

12.45 - 14.15

Luncheon Panel

FINESTRA SULLA CARDIOLOGIA INTERVENTISTICA

Moderatori: **Giuseppe Calligaris**, *Milano*
Franco Fabbicchi, *Milano*

12.45 Live in the box
Transcatheter mitral Valve in valve
Caterina Gandolfo, *Palermo*

13.15 **Discussione**

13.25 Come, quando e perché studiare il microcircolo
Massimo Fineschi, *Siena*

13.45 Live in the box con IMR
Massimo Fineschi, *Siena*

14.00 **Discussione**



13.10 - 13.40

Lettura

EVIDENZE SCIENTIFICHE E BENEFICI CLINICI
DI SEMAGLUTIDE NEL CONTINUUM CV DEL DM2

Stefano Genovese, *Milano*

Introduzione di **Michele Senni**, *Bergamo*

13.40 - 14.10

Lettura

NUOVE FRONTIERE NELLA TERAPIA
IPOCOLESTEROLEMIZZANTE ORALE NEL PAZIENTE
AD ALTO RISCHIO CARDIOVASCOLARE

Marcello Arca, *Roma*

Introduzione di **Francesco Prati**, *Roma*

14.10 - 14.40

Lettura

SGLT2i NEL TRATTAMENTO DELLO SCOMPENSO CARDIACO
A FRAZIONE DI EIEZIONE RIDOTTA E OLTRE:
CI ASPETTA UN FUTURO BRILLANTE?

Andrea Di Lenarda, *Trieste*

Introduzione di **Francesco Prati**, *Roma*



V Sessione



Italo Porto



Pierfranco Terrosu

Moderatori

Italo Porto, *Genova*
Pierfranco Terrosu, *Sassari*



Francesco Maisano

14.40 Insufficienza mitralica post-infartuale:
quando ricorrere alla chirurgia riparativa,
quando alla mitral clip
Francesco Maisano, *Milano*

14.55 Qualche buona ragione per procedere
all'occlusione dell'auricola
Gavino Casu, *Sassari*



Gavino Casu

15.10 Trattamento valvolare nella stenosi aortica
importante in assenza di sintomi.
Meglio non aspettare?
Corrado Tamburino, *Catania*



Corrado Tamburino

15.25 Discussione

16.00 Intervallo



VI Sessione



Alessandro Boccanelli



Rosanna Pes

Moderatori

Alessandro Boccanelli, *Roma*
Rosanna Pes, *Olbia*

16.30 Progressione ed instabilizzazione
dell'aterosclerosi: ruolo della lipoproteina (a)
Alberto Corsini, *Milano*

16.45 Associazione tra cuore e demenza;
occhio all'atrio sinistro
Pierfranco Terrosu, *Sassari*

17.00 Poligenic risk score ed età. Un aiuto in più
nella prevenzione cardiovascolare del giovane?
Pier Luigi Temporelli, *Veruno - NO*

17.15 Il punto sulla sigaretta elettronica ad oltre
10 anni dall'introduzione
Stefano Savonitto, *Lecco*

17.30 Discussione



Alberto Corsini



Pierfranco Terrosu



Pier Luigi Temporelli



Stefano Savonitto

18.00 - 19.00

CASI CLINICI

E VOI COSA FARESTE ?

Moderatori:

Angela Beatrice Scardovi, *Roma*
Alessandro Battagliese, *Roma*

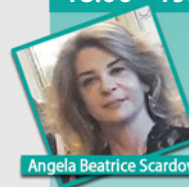

Angela Beatrice Scardovi



Alessandro Battagliese

1. L'essenziale è invisibile...All'ECG di superficie
Alessandro Carecci, *Bologna*
2. Congetture e Confutazioni
Mattia Corianò, *Padova*
3. Un moderno cavallo di Troia
Paola Redaelli, *Milano*
4. Quando il gioco si fa duro ...e le terapie convenzionali
non bastano
Giuseppe Princi, *Roma*



MINI CORSI

- 09.00 - 10.30 RISONANZA MAGNETICA IN CARDIOLOGIA (Replica)
Gianluca Pontone, *Milano*
- 11.00 - 12.30 ECOGRAFIA TRANSESOFOGEEA
Maria Teresa Mallus, *Roma*
Domenico Testa, *Roma*
- 14.30 - 16.00 RISONANZA MAGNETICA IN CARDIOLOGIA (Replica)
Gianluca Pontone, *Milano*
- 16.30 - 18.00 TRATTAMENTO PERCUTANEO DI INSUFFICIENZA MITRALICA E TRICUSPIDALICA
Antonio Bartorelli, *Milano*

08.15 - 08.45

Lettura

ASA COMPIE 125 ANNI, EPPURE CI SONO ANCORA NOVITA'

Giovambattista Desideri, *L'Aquila*

Introduzione di Francesco Prati, *Roma*

VII Sessione



Antonio Colombo



Domenico Gabrielli

Moderatori

Antonio Colombo, *Milano*

Domenico Gabrielli, *Roma*

08.45 Abbassare i trigliceridi per ridurre il rischio di eventi cardiaci in prevenzione primaria e secondaria: nuove evidenze
Pasquale Perrone Filardi, *Napoli*



Pasquale Perrone Filardi

09.00 Sostituzione transcateretere della mitrale: c'è ancora da lavorare
Antonio Bartorelli, *Milano*



Antonio Bartorelli

09.15 L'empagliflozin nello scompenso con frazione d'iezione preservata: primo successo nella mission impossible
Michele Senni, *Bergamo*



Michele Senni

09.30 Si affina il trattamento dell'amiloidosi
Gianfranco Sinagra, *Trieste*



Gianfranco Sinagra

09.45 Discussione



VIII Sessione



Niccolò Marchionni



Francesco Musumeci

Moderatori
Niccolò Marchionni, *Firenze*
Francesco Musumeci, *Roma*



Stefano Bianchi

10.15 Una soluzione aggressiva per il paziente con scompenso cardiaco e fibrillazione atriale: ablazione nodale e CRT
Stefano Bianchi, *Roma*



Francesco Prati

10.30 Il rischio di infarto nella malattia del microcircolo
Francesco Prati, *Roma*

10.45 Cardiologia del futuro: lo xenotrapianto con cuore suino
Gianfranco Sinagra, *Trieste*



Gianfranco Sinagra

11.00 Scenari di medicina di precisione: la proteomica nello scompenso cardiaco
Fabrizio Oliva, *Milano*



Fabrizio Oliva

11.15 Discussione

11.45 Intervallo

12.10 - 12.30

Lettura



Gianni Casella

QUANDO ABLARE LA TACHICARDIA VENTRICOLARE: IL GIUDIZIO DEL CLINICO

Gianni Casella, *Bologna*



Filippo Stazi

Introduzione di **Filippo Stazi**, *Roma*



12.40 - 13.10

Lettura

IL TRATTAMENTO INTENSIVO E PRECOCE DELLA DISLIPIDEMIA GIA' ALLA DIMISSIONE: THE SOONER, THE LOWER IS BETTER

Giuseppe Patti, *Novara*

Introduzione di **Francesco Prati**, *Roma*

13.10 - 13.40

Lettura

EMPAGLIFLOZIN NEL PAZIENTE CON SCOMPENSO CARDIACO: PENSANDO AL CUORE, PROTEGGENDO IL RENE

Marco Metra, *Brescia*

Introduzione di **Maurizio Volterrani**, *Roma*

13.40 - 14.10

Lettura

L'IMPIEGO DEGLI ANTICOAGULANTI NEL PAZIENTE ONCOLOGICO

Daniele Pastori, *Roma*

Introduzione di **Francesco Prati**, *Roma*

14.10 - 14.40

Lettura

PREVENZIONE SECONDARIA: BASTA UNA PILLOLA

Riccardo Sarzani, *Ancona*

Introduzione di **Francesco Prati**, *Roma*



IX Sessione



Furio Colivicchi



Monica Verde

Moderatori
Furio Colivicchi, Roma
Monica Verde, Roma

- 14.40** Perché l'angioplastica primaria può essere inefficace nonostante la precocità dell'intervento?
Giuseppe Patti, Novara

- 14.55** Quando impostare la terapia anticoagulante nella FA asintomatica? Alla ricerca di cut-off di durata
Roberta Rossini, Cuneo

- 15.10** Bere il vino con moderazione fa bene o no?
Andrea Poli, Milano

- 15.25** Selezione dei pazienti da trattare con defibrillatore; oltre la FE
Vittoria Rizzello, Roma

- 15.40** Discussione

- 16.10** Intervallo



Giuseppe Patti



Roberta Rossini



Andrea Poli



Vittoria Rizzello



X Sessione



Nazzareno Galiè



Elisabetta Varani

Moderatori
Nazzareno Galiè, Bologna
Elisabetta Varani, Ravenna

- 16.40** Il ponte miocardico: incidenza, diagnosi e prognosi di una patologia dal significato clinico incerto
Claudio Cavallini, Perugia

- 16.55** Processo alla metodologia di ricerca clinica: cosa è cambiato con il COVID-19?
Luigi Tavazzi, Cotignola - RA

- 17.10** Complicanze cardiache della vaccinazione COVID-19; ora ne sappiamo di più
Paolo Verdecchia, Perugia

- 17.25** Discussione



Claudio Cavallini



Luigi Tavazzi



Paolo Verdecchia

18.00 - 19.00

MODERATED POSTER

(non accreditata ai fini ECM)

THE YOUNG AND THE MASTER TOGETHER

Presenters and our distinguished faculty



09.00 - 09.20

Lettura



Filippo Crea

**FISIOPATOLOGIA DELL'INFARTO.
CERTEZZE ASSODATE
E NUOVI CONCETTI**
Filippo Crea, *Roma*

Introduzione di **Francesco Prati**



Francesco Prati

09.20 Premiazione "Comunicazioni Scientifiche"

XI Sessione



Filippo Crea



Giuseppe Musumeci

Moderatori:
Filippo Crea, *Roma*
Giuseppe Musumeci, *Torino*

09.30 La cardiocirurgia "onsite" nell'interventistica strutturale (TAVI, TEER, chiusura auricolare).
Un muro da abbattere?
Marco Zimarino, *Chieti*



Marco Zimarino

09.45 Genetica e clinica: insieme per diagnosticare le cardiomiopatie
Eloisa Arbustini, *Pavia*



Eloisa Arbustini

10.00 La Tomografia Computerizzata può sostituire l'angiografia coronarica?
Lo studio DISCHARGE
Leonardo Bolognese, *Arezzo*



Leonardo Bolognese

10.15 Sorprese in cardiologia; antidiabetici (glifozine) per la cura della sindrome cardiorenale
Gennaro Cice, *Napoli*



Gennaro Cice

10.30 Il nesso tra influenza ed infarto del miocardio: la vaccinazione protegge
Giovambattista Desideri, *L'Aquila*



Giovambattista Desideri

10.45 Lo stent nel paziente ad alto rischio emorragico: monoterapia antiaggregante?
Piera Capranzano, *Catania*

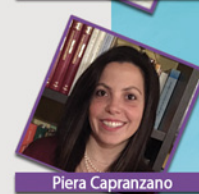

Piera Capranzano

11.00 Discussione



Sede del Congresso

Il congresso si terrà presso la Fortezza da Basso Viale Filippo Strozzi, 1 - entrata pedonale Porta Faenza
I lavori si terranno presso il Padiglione Cavaniglia ed il Padiglione Spadolini.

Quote di Iscrizione al Congresso

Iscrizione (inclusa IVA) (farà fede la data in cui viene effettuato il pagamento)	Entro il 05/09/2022	Dal 06/09/2022
■ Iscritti alla Fondazione (in regola con la quota 2022 € 75,00)	€ 250,00	€ 300,00
■ Non iscritti alla Fondazione	€ 350,00	€ 400,00
■ Giovani Medici iscritti e non alla Fondazione (nati dopo il 01.01.1986 allegare fotocopia documento)		€ 175,00
■ One day admission: venerdì o sabato		€ 125,00
■ Studenti e Specializzandi (allegare fotocopia documento ed autocertificazione, reperibile sul sito www.centrolottainfarto.com)		GRATUITO

La quota di iscrizione alla Fondazione è di € 75,00 e dà diritto all'iscrizione agevolata al Congresso ed a ricevere la rivista Cuore e Salute.

L'iscrizione al Congresso dà diritto a:

- partecipare ai lavori scientifici;
- partecipare ai Mini Corsi (fino ad esaurimento dei posti disponibili)
- ritirare la cartella congressuale contenente il materiale scientifico, **dietro presentazione di un proprio documento di riconoscimento;**
- ritirare il volume degli atti;
- ritirare l'attestato di partecipazione;
- ottenere i crediti ECM, disponibili online.

Segreteria Organizzativa e Provider E.C.M.

Centro per la Lotta contro l'Infarto S.r.l.
Via Pontremoli 26, 00182 Roma
Tel: 063230178 - 063218205
Email: segreteria@centrolottainfarto.com

Numero di accreditamento
Provider ECM 2921
presso la Commissione Nazionale
per la Formazione Continua in Medicina.



Studenti e Specializzandi

Nell'iscrizione non è incluso il volume degli atti (su richiesta al costo di € 30,00).

Singoli partecipanti

Le modalità di pagamento per il rinnovo della quota di iscrizione alla Fondazione e per l'iscrizione al congresso sono riportate sul retro delle rispettive schede.

I versamenti vanno effettuati su conti e banche diverse e quindi non possono essere cumulabili. Tutti i dettagli a pag. 28 e pag. 30. Le cancellazioni che perverranno alla Segreteria Organizzativa entro il 20 settembre 2022 daranno diritto all'80% di rimborso della quota di iscrizione. Le richieste di annullamento pervenute dopo tale data non daranno diritto a rimborsi.

Aziende interessate ad iscrivere medici

Le Aziende interessate alla registrazione di delegazioni, dovranno contattare la Segreteria Organizzativa, poiché è prevista una particolare procedura.

Segreteria del Congresso

Sarà attiva dalle ore 13.00 alle ore 19.00 del 20 ottobre e per tutta la durata del congresso, presso il Padiglione Spadolini della Fortezza da Basso.

Segreteria della Fondazione

Sarà attiva dalle ore 13.00 alle ore 19.00 del 20 ottobre e per tutta la durata del congresso, presso il Padiglione Spadolini della Fortezza da Basso dove potranno essere effettuate le iscrizioni ed i rinnovi di iscrizione.

Crediti Formativi ECM

Il congresso sarà inserito dal Centro per la Lotta contro l'Infarto S.r.l. Provider Standard accreditato dalla Commissione Nazionale per la Formazione Continua (numero di accreditamento 2921) nel proprio piano formativo **2022**, nell'ambito del Programma Nazionale E.C.M. (Educazione Continua in Medicina). I crediti ECM saranno richiesti per le seguenti discipline: Cardiologia, Anatomia Patologica, Anestesia e Rianimazione, Angiologia, Cardiochirurgia, Chirurgia Generale, Chirurgia Vascolare, Ematologia, Endocrinologia, Geriatria, Malattie dell'Apparato Respiratorio, Malattie Metaboliche e Diabetologia, Medicina del Lavoro e Sicurezza degli ambienti di Lavoro, Medicina dello Sport, Medicina e Chirurgia di Accettazione e di Urgenza, Medicina Fisica e Riabilitazione, Medicina Generale (Medici di Famiglia), Medicina Interna, Medicina Nucleare, Nefrologia, Radiodiagnostica, con il seguente obiettivo formativo: applicazione nella pratica quotidiana dei principi e delle procedure dell'Evidence Based Practice (EBM - EBN - EBP).

I **quattro** giorni del congresso verranno accreditati separatamente. Per ottenere i crediti, il congressista dovrà partecipare almeno al 90% delle

ore di attività formativa giornaliera e dovrà consegnare alla Segreteria, in sede congressuale, la scheda anagrafica e le schede di valutazione dell'evento formativo, forniti al momento della registrazione.

E' responsabilità del singolo partecipante interessato ai crediti presentare il QR code, presente sul badge nominativo, al personale preposto al controllo all'entrata ed all'uscita delle sale. All'ingresso del **Padiglione Spadolini** sarà presente una postazione dove poter controllare l'avvenuta registrazione dei passaggi effettuati. In sede congressuale verrà consegnato l'attestato di presenza all'evento.

I partecipanti dovranno seguire scrupolosamente le indicazioni relative all'ottenimento dei crediti, ed in seguito, dopo l'elaborazione dei dati da parte della Segreteria, gli attestati ECM saranno disponibili online sul sito www.centrolottainfarto.com

I Partecipanti saranno informati della disponibilità degli stessi tramite email. I Relatori ed i Moderatori, interessati ad acquisire i crediti in qualità di partecipanti, dovranno rivolgersi alla Segreteria ed attenersi alle indicazioni sopra riportate.

Gli specializzandi non avranno diritto ai crediti, pertanto non dovranno compilare la modulistica.

Mini Corsi

La partecipazione è libera fino ad esaurimento dei posti disponibili. Ai fini ECM, la partecipazione ai Mini Corsi, sarà considerata come parte del Congresso.

Informazioni per i Relatori - Centro Slides

All'entrata principale del Padiglione Spadolini, i Relatori avranno a disposizione un "Desk Relatori" dove si potrà effettuare la registrazione al Congresso ed accedere al Centro Slides che servirà sia la Sala Plenaria che le altre sale. I Relatori sono invitati ad usare il programma Power Point 2019 (o versioni precedenti) e potranno salvare i file su CD-Rom, DVD o memoria USB. Il materiale da proiettare deve essere consegnato almeno un'ora prima della presentazione. Per la proiezione da pc personale si suggerisce di presentarsi al Centro Slides tre ore prima, non è infatti consentito collegare i propri pc portatili direttamente al proiettore in sala. Le presentazioni verranno inviate alle sale via LAN.

Comunicazioni Scientifiche

Per la presentazione di Casi Clinici, Poster e Comunicazioni Orali, si prega di consultare il sito www.centrolottainfarto.com sezione Congresso.

Esposizione

Nei locali del Padiglione Cavaniglia verrà allestita un'esposizione tecnico-farmaceutica e dell'editoria scientifica.

Punti d'incontro

All'interno del Padiglione Spadolini saranno a disposizione dei punti d'incontro per i partecipanti.



Vietato Fumare

E' vietato fumare nell'area congressuale ed espositiva.

Cellulari

I partecipanti sono gentilmente pregati di tenere in modalità silenziosa i telefoni cellulari, nelle Aule dove si svolgono i lavori scientifici.

Prenotazione Alberghiera

Per prenotazioni individuali compilare la scheda alberghiera (pag.31) ed inviarla alla Segreteria.

Per prenotazioni di delegazioni, contattare il Centro per la Lotta contro l'Infarto S.r.l. Via Pontremoli 26, 00182 Roma Tel. 06 3230178 Fax 06 3221068 - e-mail: info@centrolottainfarto.it.

Come Arrivare

In Auto: All'arrivo, data l'ampiezza della Zona a traffico limitato del centro storico (ZTL dal lunedì al venerdì dalle 7.30 alle 19.30 ed il sabato dalle 7.30 alle 18.00), si consiglia di tener conto dei parcheggi situati nelle immediate vicinanze della **Fortezza da Basso** (Parcheggio Fortezza Fiera Piazzale Caduti nei Lager e il Parcheggio Stazione S. Maria Novella, aperti 24 ore su 24).

In Treno: La stazione ferroviaria centrale di Santa Maria Novella è situata nei pressi della **Fortezza da Basso**.

In Aereo: L'aeroporto internazionale di Firenze 'Amerigo Vespucci', dista 5 km dal centro-città, ed è facilmente raggiungibile con servizio taxi e con navetta che collega l'aeroporto con la stazione ferroviaria centrale di Santa Maria Novella in soli 15/20 minuti. In aeroporto sono presenti anche le principali società di autonoleggio.

Scheda di iscrizione al Congresso

Da compilare in stampatello ed inviare a:
Centro per la Lotta contro l'Infarto S.r.l.
Via Pontremoli 26 - 00182 Roma
Fax 06 3221068 - e-mail: info@centrolottainfarto.it

COGNOME _____

NOME _____

DATA E LUOGO DI NASCITA _____

CODICE FISCALE/P.IVA _____

CODICE UNIVOCO _____

INDIRIZZO PEC _____

VIA _____

CAP _____ CITTA' _____ PROV _____

Tel. () _____ Cell _____

e-mail _____
(obbligatorio per ricevere conferma iscrizione)

Quote di Iscrizione al Congresso

Iscrizione (inclusa IVA) (farà fede la data in cui viene effettuato il pagamento)	Entro il 05/09/2022	Dal 06/09/2022
■ Iscritti alla Fondazione (in regola con la quota 2022 € 75,00)	€ 250,00	€ 300,00
■ Non iscritti alla Fondazione	€ 350,00	€ 400,00
■ Giovani Medici Iscritti e non alla Fondazione (nati dopo il 01.01.1986 allegare fotocopia documento)		€ 175,00
■ One day admission: <input type="checkbox"/> venerdì o <input type="checkbox"/> sabato		€ 125,00
■ Studenti e Specializzandi (allegare fotocopia documento ed autocertificazione, reperibile sul sito www.centrolottainfarto.com)		GRATUITO

Tutte le informazioni ed i dettagli sono riportati nelle informazioni generali del programma, pag. 18, alla voce "Quote di iscrizione"

La presente scheda non verrà considerata se non accompagnata dal relativo pagamento

(per modalità di pagamento vedi retro)



Modalità di Pagamento

(Valide esclusivamente per l'iscrizione al Congresso)

- bonifico bancario IBAN IT9100306903315100000006286, intestato al Centro per la Lotta contro l'Infarto S.r.l. c/o Intesa San Paolo sede di Roma, Via E. Q. Visconti, 22 - Roma
- assegno allegato non trasferibile intestato al Centro per la Lotta contro l'Infarto S.r.l.
- carta di credito circuito VISA.

Carta N°

Scadenza

Nome e Cognome

del titolare della carta

A ricevimento della quota di iscrizione al congresso verrà inviata regolare fattura.

INFORMATIVA SUL TRATTAMENTO DEI DATI PERSONALI
(ex art. 13 del Regolamento (UE) 2016/679 del 27.4.2016)

Ai sensi dell'art. 13 del Regolamento (UE) n. 2016/679 (di seguito il "GDPR"), il Centro per la Lotta contro l'Infarto S.r.l. (di seguito, il "Titolare") La informa che i suoi dati personali raccolti in previsione o nel corso degli Eventi, saranno utilizzati e conservati nel rispetto di quanto previsto dal GDPR e in conformità a quanto segue.

1. Titolare del trattamento Il titolare del trattamento è il Centro per la Lotta contro l'Infarto S.r.l., nella persona del suo legale rappresentante pro tempore, con sede in Roma alla Via Pontremoli n. 26, c.a.p. 00182. Il titolare può essere contattato tramite posta ordinaria presso l'indirizzo della sede legale, ovvero tramite posta elettronica all'indirizzo info@centrolottainfarto.it.

2. Finalità del trattamento Il trattamento è svolto dal titolare al fine di organizzare e gestire la partecipazione dei soci e degli utenti richiedenti l'iscrizione a Convegni ed Eventi da quest'ultimo organizzati. Il trattamento è svolto altresì per finalità assicurative e contabili, nonché per adempimenti previsti per Legge.

3. Base giuridica del trattamento La base giuridica del trattamento di cui al punto 2, è rappresentato dalla necessità di dare esecuzione al contratto di servizi di cui è parte l'interessato in conformità all'art. 6 par. 1 lett. b) del GDPR, e pertanto soddisfa quanto previsto dal principio di liceità del trattamento.

4. Obbligatorietà del conferimento dei dati personali Il conferimento dei dati personali da parte dell'interessato ha natura obbligatoria al fine di poter dare prosecuzione al contratto di servizi di cui al punto 3 e per perseguire le finalità del titolare del trattamento di cui al punto 2. L'eventuale rifiuto al conferimento dei dati personali comporterà l'impossibilità di erogare il servizio da parte del titolare nei confronti dell'interessato.

5. Comunicazione dei dati a terzi I dati personali dell'interessato non saranno oggetto di trasferimento all'estero né verso Paesi facenti parte dell'UE o dello Spazio "Shengen" né verso Paesi extra UE. I dati personali dell'interessato potranno essere oggetto di comunicazioni a terzi, e nello specifico a soggetti individuati dal titolare quali destinatari ovvero responsabili del trattamento ex art. 28 GDPR, a tutti i soggetti fornitori necessari all'erogazione del servizio/congresso, oltreché a soggetti per i quali tale comunicazione è prevista per Legge. L'elenco completo e aggiornato dei responsabili del trattamento dei dati designati sarà fornito dal Titolare del trattamento a sua semplice richiesta, inviando una comunicazione a recapiti precedentemente indicati.

6. Periodo di conservazione I dati personali dell'interessato verranno conservati per il tempo strettamente necessario al perseguimento delle finalità di cui al punto 2 della presente informativa e, al raggiungimento di queste, per ulteriori 10 anni al fine di ottemperare a adempimenti amministrativo-contabili previsti per Legge e all'obbligo della tenuta delle scritture contabili ex art. 2220 c.c.

7. Diritti dell'interessato L'interessato può esercitare in qualsiasi momento i diritti di cui agli artt. 15 e ss. GDPR, ossia il diritto dell'interessato di chiedere al titolare del trattamento l'accesso ai dati personali e la rettifica o la cancellazione degli stessi o la limitazione del trattamento che lo riguardano o di opporsi al loro trattamento, oltre al diritto alla portabilità dei dati.

8. Diritto di proporre reclamo all'Autorità di controllo L'interessato ha diritto di proporre reclamo contro il titolare all'Autorità di controllo individuato nel Garante della Protezione dei Dati Personali.

Data

Firma

Scheda di iscrizione alla Fondazione (anno 2022)

Da compilare in stampatello ed inviare a:

Centro per la Lotta contro l'Infarto - Fondazione Onlus

Via Pontremoli 26 - 00182 Roma

Fax 06 3221068 - e-mail: info@centrolottainfarto.it

COGNOME

NOME

CODICE FISCALE

DATA DI NASCITA

LUOGO DI NASCITA

PROV

VIA

CAP

CITTA'

PROV

Tel. ()

Cell

e-mail

- QUOTA DI ISCRIZIONE ALLA FONDAZIONE PER L'ANNO 2022

€ 75,00

La presente scheda non verrà considerata se non accompagnata dal relativo pagamento

(per modalità di pagamento vedi retro)



Modalità di Pagamento

(Valide esclusivamente per l'iscrizione alla Fondazione)

- versamento su c/c postale n. 64284003, intestato al Centro per la Lotta contro l'Infarto - Fondazione Onlus;
- bonifico bancario **IBAN IT49D0358901600010570300470**, intestato al Centro per la Lotta contro l'Infarto - Fondazione Onlus, c/o Allianz Bank.
- assegno allegato non trasferibile intestato al Centro per la Lotta contro l'Infarto - Fondazione Onlus.
- carta di credito circuito VISA.

Carta N°

Scadenza

Nome e Cognome
del titolare della carta

A ricevimento della quota destinata alla Fondazione verrà inviata regolare ricevuta.

INFORMATIVA SUL TRATTAMENTO DEI DATI PERSONALI
(ex art. 13 del Regolamento (UE) 2016/679 del 27.4.2016)

Ai sensi dell'art. 13 del Regolamento (UE) n. 2016/679 (di seguito il "GDPR"), il Centro per la Lotta contro l'Infarto S.r.l. (di seguito, il "Titolare") La informa che i suoi dati personali raccolti in previsione o nel corso degli Eventi, saranno utilizzati e conservati nel rispetto di quanto previsto dal GDPR e in conformità a quanto segue.

1. Titolare del trattamento Il titolare del trattamento è il Centro per la Lotta contro l'Infarto S.r.l., nella persona del suo legale rappresentante pro tempore, con sede in Roma alla Via Pontremoli n. 26, c.a.p. 00182. Il titolare può essere contattato tramite posta ordinaria presso l'indirizzo della sede legale, ovvero tramite posta elettronica all'indirizzo info@centrolottainfarto.it.

2. Finalità del trattamento Il trattamento è svolto dal titolare al fine di organizzare e gestire la partecipazione dei soci e degli utenti richiedenti l'iscrizione a Convegni ed Eventi da quest'ultimo organizzati. Il trattamento è svolto altresì per finalità assicurative e contabili, nonché per adempimenti previsti per Legge.

3. Base giuridica del trattamento La base giuridica del trattamento di cui al punto 2, è rappresentato dalla necessità di dare esecuzione al contratto di servizi di cui è parte l'interessato in conformità all'art. 6 par. 1 lett. b) del GDPR, e pertanto soddisfa quanto previsto dal principio di liceità del trattamento.

4. Obbligatorietà del conferimento dei dati personali Il conferimento dei dati personali da parte dell'interessato ha natura obbligatoria al fine di poter dare prosecuzione al contratto di servizi di cui al punto 3 e per perseguire le finalità del titolare del trattamento di cui al punto 2. L'eventuale rifiuto al conferimento dei dati personali comporterà l'impossibilità di erogare il servizio da parte del titolare nei confronti dell'interessato.

5. Comunicazione dei dati a terzi I dati personali dell'interessato non saranno oggetto di trasferimento all'estero né verso Paesi facenti parte dell'UE o dello Spazio "Shengen" né verso Paesi extra UE. I dati personali dell'interessato potranno essere oggetto di comunicazioni a terzi, e nello specifico a soggetti individuati dal titolare quali destinatari ovvero responsabili del trattamento ex art. 28 GDPR, a tutti i soggetti fornitori necessari all'erogazione del servizio/congresso, oltreché a soggetti per i quali tale comunicazione è prevista per Legge. L'elenco completo e aggiornato dei responsabili del trattamento dei dati designati sarà fornito dal Titolare del trattamento a sua semplice richiesta, inviando una comunicazione a recapiti precedentemente indicati.

6. Periodo di conservazione I dati personali dell'interessato verranno conservati per il tempo strettamente necessario al perseguimento delle finalità di cui al punto 2 della presente informativa e, al raggiungimento di queste, per ulteriori 10 anni al fine di ottemperare a adempimenti amministrativo-contabili previsti per Legge e all'obbligo della tenuta delle scritture contabili ex art. 2220 c.c.

7. Diritti dell'interessato L'interessato può esercitare in qualsiasi momento i diritti di cui agli artt. 15 e ss. GDPR, ossia il diritto dell'interessato di chiedere al titolare del trattamento l'accesso ai dati personali e la rettifica o la cancellazione degli stessi o la limitazione del trattamento che lo riguardano o di opporsi al loro trattamento, oltre al diritto alla portabilità dei dati.

8. Diritto di proporre reclamo all'Autorità di controllo L'interessato ha diritto di proporre reclamo contro il titolare all'Autorità di controllo individuato nel Garante della Protezione dei Dati Personali.

Scheda Alberghiera

(Valida per prenotazioni individuali)

Da compilare in stampatello ed inviare a:
Centro per la Lotta contro l'Infarto S.r.l.
Via Pontremoli 26 - 00182 Roma
Fax 06 3221068 - e-mail: info@centrolottainfarto.it

COGNOME

NOME

CODICE FISCALE/P.IVA

CODICE UNIVOCO

INDIRIZZO PEC

VIA

CAP

CITTA'

PROV

Tel. ()

Cell

e-mail

Fax

Desidero prenotare l'albergo di categoria:

N° stelle CAMERE: Doppie uso singolo N° Doppie N°

Data di arrivo Data di partenza

Carta di Credito CIRCUITO VISA

Carta N°

Scadenza

Nome e cognome

del titolare della carta:

La richiesta di prenotazione alberghiera dovrà essere inviata necessariamente al Centro per la Lotta contro l'Infarto S.r.l. utilizzando la presente scheda, specificando tutti i dati relativi alla propria carta di credito.

Tariffe al giorno

Categoria Alberghiera	Dus	Doppia
4 ★★★★★	min € 180,00 max € 270,00	min € 220,00 max € 320,00
3 ★★★	min € 130,00 max € 180,00	min € 195,00 max € 220,00

Tali prezzi si intendono inclusivi di pernottamento, prima colazione, IVA, esclusa tassa di soggiorno (€ 4,90 a persona per notte in 4 stelle, € 4,50 a persona per notte in 3 stelle)

Data

Firma

Data

Firma

Garanzia della prenotazione/pagamento della prenotazione

Al momento della prenotazione, ciascuna richiesta deve essere accompagnata dai dati di una carta di credito del circuito Visa. Su tale carta di credito verrà addebitato un fee di € 25,00 +IVA per diritti di agenzia per ogni camera riservata, che verrà fatturato dal Centro per la Lotta contro l'Infarto S.r.l.

La carta di credito resterà a garanzia della prenotazione fino al momento del check-out in hotel. Al momento del check-out, l'albergo chiederà il pagamento del conto totale ed emetterà fattura per l'intero importo.

Cancellazioni

In caso di cancellazione della prenotazione alberghiera, da comunicarsi per iscritto al Centro per la Lotta contro l'Infarto S.r.l. saranno addebitate le seguenti penali sulla carta di credito fornita a garanzia.

- in caso di annullamento entro il **20 Settembre 2022**, addebito del solo fee di agenzia (€ 25,00 + IVA);
- in caso di annullamento entro il **27 Settembre 2022**, addebito di un importo pari ad un pernottamento;
- in caso di annullamento dal **28 Settembre 2022**, addebito di un importo pari all'intero soggiorno;
- in caso di mancata cancellazione e/o conseguente no-show, addebito di un importo pari all'intero soggiorno.

INFORMATIVA SUL TRATTAMENTO DEI DATI PERSONALI (ex art. 13 del Regolamento (UE) 2016/679 del 27.4.2016)

AI SENSI DELL'ART. 13 DEL REGOLAMENTO (UE) N. 2016/679 (DI SEGUITO IL "GDPR"), IL CENTRO PER LA LOTTA CONTRO L'INFARTO S.R.L. (DI SEGUITO, IL "TITOLARE") LA INFORMA CHE I SUOI DATI PERSONALI RACCOLTI IN PREVISIONE O NEL CORSO DEGLI EVENTI, SARANNO UTILIZZATI E CONSERVATI NEL RISPETTO DI QUANTO PREVISTO DAL GDPR E IN CONFORMITÀ A QUANTO SEGUE.

1. Titolare del trattamento Il titolare del trattamento è il Centro per la Lotta contro l'Infarto S.r.l., nella persona del suo legale rappresentante pro tempore, con sede in Roma alla Via Pontremoli n. 26, c.a.p. 00182. Il titolare può essere contattato tramite posta ordinaria presso l'indirizzo della sede legale, ovvero tramite posta elettronica all'indirizzo info@centrolottainfarto.it.

2. Finalità del trattamento Il trattamento è svolto dal titolare al fine di organizzare e gestire la partecipazione dei soci e degli utenti richiedenti l'iscrizione a Convegni ed Eventi da quest'ultimo organizzati. Il trattamento è svolto altresì per finalità assicurative e contabili, nonché per adempimenti previsti per Legge.

3. Base giuridica del trattamento La base giuridica del trattamento di cui al punto 2, è rappresentato dalla necessità di dare esecuzione al contratto di servizi di cui è parte l'interessato in conformità all'art. 6 par. 1 lett. b) del GDPR, e pertanto soddisfa quanto previsto dal principio di liceità del trattamento.

4. Obbligatorietà del conferimento dei dati personali Il conferimento dei dati personali da parte dell'interessato ha natura obbligatoria al fine di poter dare prosecuzione al contratto di servizi di cui al punto 3 e per perseguire le finalità del titolare del trattamento di cui al punto 2. L'eventuale rifiuto al conferimento dei dati personali comporterà l'impossibilità di erogare il servizio da parte del titolare nei confronti dell'interessato.

5. Comunicazione dei dati a terzi I dati personali dell'interessato non saranno oggetto di trasferimento all'estero né verso Paesi facenti parte dell'UE o dello Spazio "Shengen" né verso Paesi extra UE. I dati personali dell'interessato potranno essere oggetto di comunicazioni a terzi, e nello specifico a soggetti individuati dal titolare quali destinatari ovvero responsabili del trattamento ex art. 28 GDPR, a tutti i soggetti fornitori necessari all'erogazione del servizio/congresso, oltreché a soggetti per i quali tale comunicazione è prevista per Legge. L'elenco completo e aggiornato dei responsabili del trattamento dei dati designati sarà fornito dal Titolare del trattamento a sua semplice richiesta, inviando una comunicazione a recapiti precedentemente indicati.

6. Periodo di conservazione I dati personali dell'interessato verranno conservati per il tempo strettamente necessario al perseguimento delle finalità di cui al punto 2 della presente informativa e, al raggiungimento di queste, per ulteriori 10 anni al fine di ottemperare a adempimenti amministrativo-contabili previsti per Legge e all'obbligo della tenuta delle scritture contabili ex art. 2220 c.c.

7. Diritti dell'interessato L'interessato può esercitare in qualsiasi momento i diritti di cui agli artt. 15 e ss. GDPR, ossia il diritto dell'interessato di chiedere al titolare del trattamento l'accesso ai dati personali e la rettifica o la cancellazione degli stessi o la limitazione del trattamento che lo riguardano o di opporsi o di opporsi al loro trattamento, oltre al diritto alla portabilità dei dati.

8. Diritto di proporre reclamo all'Autorità di controllo L'interessato ha diritto di proporre reclamo contro il titolare all'Autorità di controllo individuato nel Garante della Protezione dei Dati Personali.



Centro per la Lotta contro l'Infarto
Fondazione Onlus Capire per prevenire

5X1000

LA NOSTRA RICERCA HA BISOGNO DEL TUO AIUTO!

Una scelta che fa bene al cuore

Scegli il CLI e, senza versare un euro in più di tasse, dai continuità alla prevenzione dell'infarto e alla ricerca scientifica contro le malattie cardiologiche.

COME DESTINARE IL TUO 5 X1000

Basta la tua firma e il codice fiscale 97020090581 del Centro per la Lotta contro l'Infarto - Fondazione Onlus. (In caso di scelta firmare in UNA sola delle caselle)

Firma per la prevenzione

oppure

Firma per la ricerca

SCELTA PER LA DESTINAZIONE DEL CINQUE PER MILLE DELL'IRPEF (in caso di scelta FIRMARE in UNO degli spazi sottostanti)

Sceglie del volontariato e delle altre organizzazioni non lucrative di utilità sociale, delle associazioni di promozione sociale e delle associazioni e fondazioni riconosciute che operano nei settori di cui all'art. 10, c. 1, lett a), del D.Lgs. n. 460 del 1997

FIRMA Mario Rossi
Codice fiscale del beneficiario (eventuale) **97020090581**

Finanziamento della ricerca scientifica e della università

FIRMA Mario Rossi
Codice fiscale del beneficiario (eventuale) **97020090581**

Seguici su: www.centrolottainfarto.it

Via Pontremoli 26 - 00182 Roma
Tel. 06 3218205 - 06 3230178 Fax 06 3221068
email: info@centrolottainfarto.it

Data

Firma



Segreteria Organizzativa,
Provider E.C.M.
e Prenotazioni Alberghiere

Centro per la Lotta contro l'Infarto S.r.l.
Via Pontremoli 26 - 00182 Roma
Tel. 063218205 - 063230178
Fax: 063221068
e-mail:
segreteriacc@centrolottainfarto.com

www.centrolottainfarto.com

Stampa: Tipolito Cossidente, Roma - Progetto grafico: Cherry&C, Roma